

## OBJETIVO E POLÍTICA DE INVESTIMENTO

O Fundo busca rentabilidade por meio das oportunidades oferecidas preponderantemente pelo mercado de renda variável, analisando os fatores de desempenho ambiental, social e de governança corporativa.

## PÚBLICO-ALVO

Investidores em Geral

## CARACTERÍSTICAS

Classificação de Risco	
0	5
Aplicação inicial R\$ 100,00	Liquidez Cotização
Permanência mínima R\$ 100,00	Aplicações D+1 (útil)
Aplicações adicionais R\$ 100,00	Resgates D+30 (corridos)
Conceito global Não	Liquidação D+2 (úteis)
Taxa de administração Máx. 2,00%	Horário de movimentação 13:00
Taxa de performance 10% s/ o que exceder 100% do Ibovespa	Tipo Anbima Ações Sustentabilidade/Governança
Tributação (I.R.) Renda Variável	Código Anbima 593672
Data de início 31/mai/2021	Código ISIN BR07PKCTF002
CNPJ 41.219.215/0001-85	Administrador Banco Bradesco S.A.
Benchmark IBOVESPA	Gestor Bradesco Asset Management S.A. DTVM

## EVOLUÇÃO DO PL E RENTABILIDADE ACUMULADA (desde 31/05/2021)

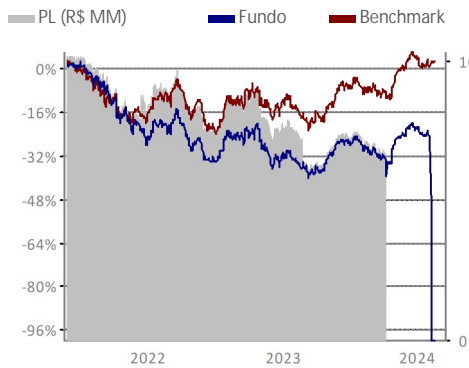

## HISTOGRAMA

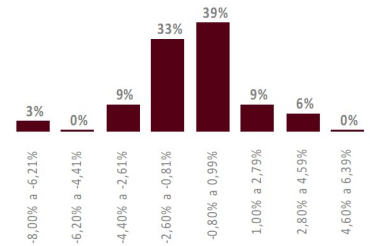

O histograma mostra a distribuição da rentabilidade nominal comparada com o benchmark que o fundo obteve desde 31/05/2021, dividida em oito janelas iguais, sendo o valor máximo e o mínimo, respectivamente, o maior e o menor valor apurado nesse período.

## COMPOSIÇÃO DA CARTEIRA

■ (0,00%)

### 2024

### 2023

	RETORNO DO FUNDO (%)	DISTÂNCIA DO BENCHMARK (PONTOS PERCENTUAIS)	RETORNO DO FUNDO (%)	DISTÂNCIA DO BENCHMARK (PONTOS PERCENTUAIS)
Jan	-5,49	-0,70	2,92	-0,45
Fev	-	-	-7,60	-0,11
Mar	-	-	-3,64	-0,74
Abr	-	-	2,10	-0,41
Mai	-	-	7,68	3,95
Jun	-	-	7,45	-1,55
Jul	-	-	2,09	-1,18
Ago	-	-	-7,56	-2,48
Set	-	-	-0,82	-1,53
Out	-	-	-5,14	-2,20
Nov	-	-	16,64	4,10
Dez	-	-	5,17	-0,22

## ANÁLISE DE CONSISTÊNCIA

ANÁLISE / PERÍODO	6 M	12 M	24 M	36 M	2024	2023	2022	2021	2020	DESDE INÍCIO
Retorno do fundo (%)	-	-	-	-	-	17,88	-12,54	-22,28	-	-
Retorno do benchmark (%)	-	-	-	-	-	22,28	4,69	-16,95	-	-
Distância do benchmark (p.p.)	-	-	-	-	-	-4,40	-17,23	-5,33	-	-
Melhor mês (retorno %)	16,64	16,64	16,64	-	-5,49	16,64	7,44	1,05	-	16,64
Melhor mês (data)	nov-23	nov-23	nov-23	-	jan-24	nov-23	out-22	jun-21	-	nov-23
Pior mês (retorno %)	-5,49	-7,56	-11,07	-	-	-7,60	-11,07	-10,71	-	-11,07
Pior mês (data)	jan-24	ago-23	jun-22	-	-	fev-23	jun-22	out-21	-	jun-22
Nº meses acima do benchmark	1	2	6	-	0	2	4	3	-	9
Nº meses abaixo do benchmark	3	8	16	-	1	10	8	4	-	23
Nº meses positivos	2	6	10	-	0	7	5	2	-	14
Nº meses negativos	2	4	12	-	1	5	7	5	-	18
Volatilidade fundo ano (%)	0,00	0,00	0,00	-	0,00	0,00	0,00	0,00	-	22,09
Tracking Error (%)	5,78	3,78	2,63	-	9,51	9,51	0,00	0,00	-	0,86
Sharpe (%)	-0,01	-0,02	0,00	-	0,01	0,01	0,00	0,00	-	0,06
Patrimônio líquido médio (R\$ milhões)	0,0	4,2	6,2	-	0,0	5,3	8,5	9,1	-	7,2

## INFORMAÇÕES IMPORTANTES

Material de divulgação produzido pela Bradesco Asset Management S.A. DTVM. LEIA O FORMULÁRIO DE INFORMAÇÕES COMPLEMENTARES, A LÂMINA DE INFORMAÇÕES ESSENCIAIS E O REGULAMENTO ANTES DE INVESTIR. Os documentos podem ser encontrados em [www.bradesco.com.br](http://www.bradesco.com.br). Rentabilidade passada não representa garantia de rentabilidade futura. A rentabilidade divulgada não é líquida de impostos. Descrição do Tipo Anbima disponível no Formulário de Informações Complementares. Fundos de investimento não contam com garantia do Administrador, do Gestor, de qualquer mecanismo de seguro ou Fundo Garantidor de Crédito - FGC. O indicador econômico acima citado é mera referência econômica e não deve ser interpretado como meta ou parâmetro de performance do fundo. \* O fundo está sujeito às taxas de performance dos fundos investidos. Esse fundo integra questões ASG em sua gestão, conforme Código ANBIMA de recursos de Terceiros, disponível no site da Associação na internet

Fone Fácil Bradesco: 4002 0022 / 0800 570 0022 | SAC – Alô Bradesco: 0800 704 8383 | SAC – Deficiência Auditiva ou de Fala: 0800 722 9099. Ouvidoria: 0800 727 9933 | [bram@bram.bradesco.com.br](mailto:bram@bram.bradesco.com.br) | Assessoria de Investimento: capitais e regiões metropolitanas: 4020 1414 | Demais localidades: 0800 704 1414 | Em dias úteis, das 8h às 20h – horário de Brasília.

