

BRADESCO CHINA AÇÕES INVESTIMENTO NO EXTERIOR USD

MARÇO DE 2024

OBJETIVO E POLÍTICA DE INVESTIMENTO

O fundo busca retorno por meio de uma alocação em estratégias long-only chinesas. Em um único produto, o investidor acessa diversas estratégias ativas com foco em China, e investimento aliado a expertise de gestão da BRAM. Fundo com exposição cambial.

PÚBLICO-ALVO

Investidores Qualificados

CARACTERÍSTICAS

Classificação de Risco	
0	5
Aplicação inicial R\$ 1.000,00	Liquidez Cotização
Permanência mínima R\$ 500,00	Aplicações D+1 (útil)
Aplicações adicionais R\$ 500,00	Resgates D+1 (útil)
Conceito global Não	Liquidação D+9 (úteis após solicitação)
Taxa de administração 0,50%	Horário de movimentação 16:00
Taxa de performance Não há	Tipo Anbima Ações Investimento no Exterior
Tributação (I.R.) Renda Variável	Código Anbima 567477
Data de início 28/dez/2020	Código ISIN BR06D7CTF002
CNPJ 39.151.551/0001-91	Administrador Banco Bradesco S.A.
Benchmark MSCI Daily TR Net China A Local (BRL)	Gestor Bradesco Asset Management S.A. DTVM

HISTOGRAMA

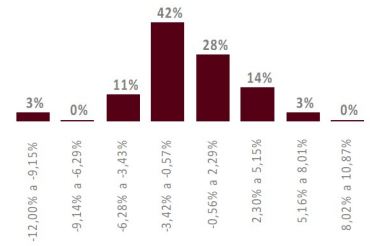

O histograma mostra a distribuição da rentabilidade nominal comparada com o benchmark que o fundo obteve nos últimos 36 meses, dividida em oito janelas iguais, sendo o valor máximo e o mínimo, respectivamente, o maior e o menor valor apurado nesse período.

EVOLUÇÃO DO PL E RENTABILIDADE ACUMULADA (36 meses)

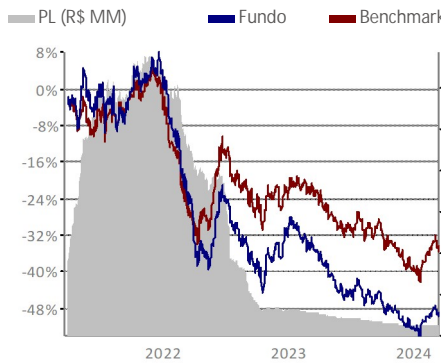

COMPOSIÇÃO DA CARTEIRA

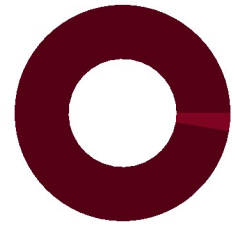

■ Cotas (98,19%)
■ Renda Fixa (2,71%)
■ Outros (-0,90%)

2024

2023

	RETORNO DO FUNDO (%)	DISTÂNCIA DO BENCHMARK (PONTOS PERCENTUAIS)	RETORNO DO FUNDO (%)	DISTÂNCIA DO BENCHMARK (PONTOS PERCENTUAIS)
Jan	-7,16	0,25	5,53	2,53
Fev	9,93	-1,72	-3,16	-4,56
Mar	0,26	-0,19	-4,38	-0,66
Abr	-	-	-4,30	-1,34
Mai	-	-	-7,22	-3,90
Jun	-	-	-4,83	-0,73
Jul	-	-	4,93	2,31
Ago	-	-	-3,88	-2,00
Set	-	-	-1,04	-1,02
Out	-	-	-3,41	-0,74
Nov	-	-	-1,72	1,97
Dez	-	-	-3,62	-0,44

ANÁLISE DE CONSISTÊNCIA

ANÁLISE / PERÍODO	6 M	12 M	24 M	36 M	2024	2023	2022	2021	2020	DESDE INÍCIO
Retorno do fundo (%)	-6,39	-21,05	-33,47	-47,71	2,32	-24,61	-38,07	15,92	-2,32	-45,90
Retorno do benchmark (%)	-5,77	-14,65	-10,69	-32,93	3,84	-17,35	-24,71	9,22	1,29	-28,52
Distância do benchmark (p.p.)	-0,62	-6,40	-22,78	-14,78	-1,51	-7,26	-13,37	6,71	-3,61	-17,39
Melhor mês (retorno %)	9,93	9,93	22,43	22,43	9,93	5,53	22,43	15,25	-	22,43
Melhor mês (data)	fev-24	fev-24	jun-22	jun-22	fev-24	jan-23	jun-22	jan-21	-	jun-22
Pior mês (retorno %)	-7,16	-7,22	-14,95	-15,61	-7,16	-7,22	-15,61	-5,91	-	-15,61
Pior mês (data)	jan-24	mai-23	abr-22	mar-22	jan-24	mai-23	mar-22	jun-21	-	mar-22
Nº meses acima do benchmark	2	3	7	13	1	3	4	6	0	14
Nº meses abaixo do benchmark	4	9	17	23	2	9	8	6	1	26
Nº meses positivos	2	3	7	12	2	2	3	6	0	13
Nº meses negativos	4	9	17	24	1	10	9	6	1	27
Volatilidade fundo ano (%)	17,03	17,54	22,65	22,95	16,38	16,38	0,00	25,60	27,51	18,78
Tracking Error (%)	0,72	0,78	1,10	1,10	0,68	0,68	0,00	1,14	1,36	0,82
Sharpe (%)	-0,02	-0,02	-0,02	-0,03	0,06	0,06	0,00	0,02	-0,04	-0,06
Patrimônio líquido médio (R\$ milhões)	10,7	13,9	39,7	100,3	9,8	17,5	113,8	181,8	29,3	95,4

INFORMAÇÕES IMPORTANTES

Material de divulgação produzido pela Bradesco Asset Management S.A. DTVM. LEIA O FORMULÁRIO DE INFORMAÇÕES COMPLEMENTARES, A LÂMINA DE INFORMAÇÕES ESSENCIAIS E O REGULAMENTO ANTES DE INVESTIR. Os documentos podem ser encontrados em www.bradesco.com.br. Rentabilidade passada não representa garantia de rentabilidade futura. A rentabilidade divulgada não é líquida de impostos. Descrição do Tipo Anbima disponível no Formulário de Informações Complementares. Fundos de investimento não contam com garantia do Administrador, do Gestor, de qualquer mecanismo de seguro ou Fundo Garantidor de Crédito - FGC. O indicador econômico acima citado é mera referência econômica e não deve ser interpretado como meta ou parâmetro de performance do fundo. Esse fundo integra questões ASG em sua gestão, conforme Código ANBIMA de recursos de Terceiros, disponível no site da Associação na internet.

Fone Fácil Bradesco: 4002 0022 / 0800 570 0222 | SAC – Alô Bradesco: 0800 704 8383 | SAC – Deficiência Auditiva ou de Fala: 0800 722 0099.
Ouvidoria: 0800 727 9933 | bram.bradesco@bram.bradesco.com.br | Assessoria de Investimento: capitais e regiões metropolitanas: 4020 1414 | Demais localidades: 0800 704 1414 | Em dias úteis, das 8h às 20h – horário de Brasília.

