

## OBJETIVO E POLÍTICA DE INVESTIMENTO

Fundo possibilita acesso a diversas estratégias de mercado, porém é focado em operações no mercado acionário com combinações de compra e venda de ativos, lucrando na diferença de rentabilidade entre eles.

## PÚBLICO-ALVO

Investidores em Geral

## CARACTERÍSTICAS

Classificação de Risco	
0	5

Aplicação inicial R\$ 100,00	Liquidez	
Permanência mínima R\$ 100,00	Cotização	Fechamento
Aplicações adicionais R\$ 100,00	Aplicações	D+0
Conceito global Não	Resgates	D+14 (corridos)
Taxa de administração 1,00%	Liquidação	D+2 (úteis após conversão)
Taxa de performance 30% s/ o que exceder 100% do CDI	Horário de movimentação	16:30
Tributação (I.R.) Longo Prazo	Tipo Anbima	Multimercados Livre
Data de início 01/out/2020	Código Anbima	556432
CNPJ 38.376.759/0001-46	Código ISIN	BR051JCTF003
Benchmark CDI	Administrador	Banco Bradesco S.A.
	Gestor	Bradesco Asset Management S.A.
		DTVM

## EVOLUÇÃO DO PL E RENTABILIDADE ACUMULADA (36 meses)

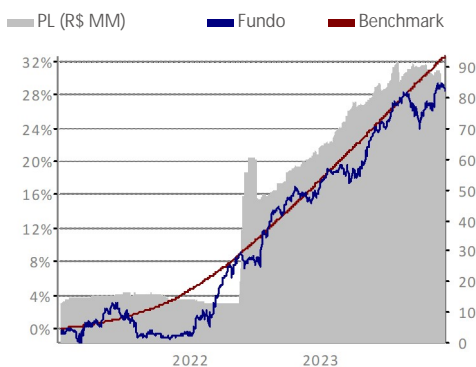

## HISTOGRAMA

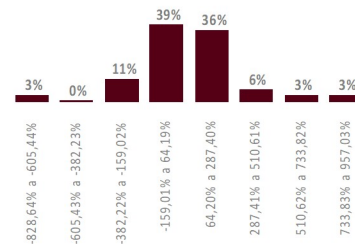

O histograma mostra a distribuição da rentabilidade nominal comparada com o benchmark que o fundo obteve nos últimos 36 meses, dividida em oito janelas iguais, sendo o valor máximo e o mínimo, respectivamente, o maior e o menor valor apurado nesse período.

## COMPOSIÇÃO DA CARTEIRA

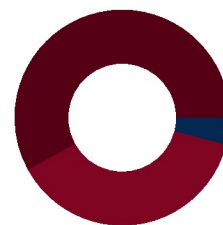

■ Renda Variável (76,72%)
 ■ Cotas (5,34%)
 ■ Renda Fixa (50,12%)
 ■ Outros (-32,18%)

A composição da carteira apresentada acima inclui todos os ativos do fundo, inclusive os ativos do fundo investido BRAM EQUITY HDG FIM.

2023

2022

	RETORNO DO FUNDO (%)	% DO BENCHMARK	RETORNO DO FUNDO (%)	% DO BENCHMARK
Jan	1,82	161,65	1,93	264,10
Fev	0,11	12,13	0,14	18,93
Mar	0,13	11,46	2,53	273,88
Abr	0,08	8,70	2,94	352,30
Mai	2,71	241,08	1,35	131,04
Jun	1,75	163,71	-0,49	-
Jul	1,04	97,36	0,87	84,21
Ago	1,41	123,47	4,39	375,87
Set	-0,50	-	-0,03	-
Out	-0,72	-	2,25	220,53
Nov	0,96	104,65	-0,32	-
Dez	1,10	122,79	0,32	28,66

## ANÁLISE DE CONSISTÊNCIA

ANÁLISE / PERÍODO	6 M	12 M	24 M	36 M	2023	2022	2021	2020	2019	DESDE INÍCIO
Retorno do fundo (%)	3,32	10,30	29,00	28,30	10,30	16,96	-0,55	1,75	-	30,54
Retorno do benchmark (%)	6,15	13,05	27,03	32,62	13,05	12,37	4,40	0,46	-	33,23
% do Benchmark	53,92	78,91	107,28	86,76	78,91	137,09	-	376,02	-	91,89
Melhor mês (retorno %)	1,41	2,71	4,39	4,39	2,71	4,39	1,90	1,62	-	4,39
Melhor mês (data)	ago-23	mai-23	ago-22	ago-22	mai-23	ago-22	mar-21	dez-20	-	ago-22
Pior mês (retorno %)	-0,72	-0,72	-0,72	-1,58	-0,72	-0,49	-1,58	1,46	-	-1,58
Pior mês (data)	out-23	out-23	out-23	ago-21	out-23	jun-22	ago-21	nov-20	-	ago-21
Nº meses acima do benchmark	3	6	12	14	6	6	2	2	-	16
Nº meses abaixo do benchmark	3	6	12	22	6	6	10	1	-	23
Nº meses positivos	4	10	19	24	10	9	5	2	-	26
Nº meses negativos	2	2	5	12	2	3	7	1	-	13
Volatilidade fundo ano (%)	-	-	-	-	-	-	-	-	-	-
Tracking Error (%)	-	-	-	-	-	-	-	-	-	-
Sharpe (%)	-	-	-	-	-	-	-	-	-	-
Patrimônio líquido médio (R\$ milhões)	87,5	81,6	60,3	45,3	81,6	39,0	15,2	11,2	-	42,7

## INFORMAÇÕES IMPORTANTES

O indicador econômico acima citado é mera referência econômica e não deve ser interpretado como meta ou parâmetro de performance do fundo. Esse fundo integra questões ASG em sua gestão, conforme Código ANBIMA de recursos de Terceiros, disponível no site da Associação na internet.

Fone Fácil Bradesco: 4002 0022 / 0800 570 0022 | SAC – Alô Bradesco: 0800 704 8383 | SAC – Deficiência Auditiva ou de Fala: 0800 722 0099.

Ouvidoria: 0800 727 9933 | bram.bradesco.com.br | Assessoria de Investimento: capitais e regiões metropolitanas: 4020 1414 | Demais localidades: 0800 704 1414 | Em dias úteis, das 8h às 20h – horário de Brasília.



Gestão de Recursos