

# BRADESCO FIC AÇÕES MULTIGESTORES POLARIS

JANEIRO DE 2024



## OBJETIVO E POLÍTICA DE INVESTIMENTO

O fundo busca rentabilidade no mercado acionário através da alocação em fundos de gestores externos. Em um único produto, você tem acesso à seleção dos gestores do mercado, segundo os especialistas da Bradesco Asset Management, com uma composição dinâmica.

## PÚBLICO-ALVO

Investidores qualificados

## CARACTERÍSTICAS

Classificação de Risco	
0  5	
Aplicação inicial R\$ 500,00	Liquidez Cotização
Permanência mínima R\$ 500,00	Aplicações Resgates
Aplicações adicionais R\$ 500,00	Liquidação Horário de movimentação
Conceito global Não	13:00
Taxa de administração Máx. 2,00%*	Tipo Anbima Ações Livre
Taxa de performance 10% s/ exceder 100% Ibovespa*	Código Anbima 533831
Tributação (I.R.) Renda Variável	Código ISIN BR043RCTF001
Data de início 31/mar/2020	Administrador Banco Bradesco S.A.
CNPJ 35.845.029/0001-59	Gestor Bradesco Asset Management S.A.
Benchmark IBOVESPA	DTVM

## EVOLUÇÃO DO PL E RENTABILIDADE ACUMULADA (36 meses)

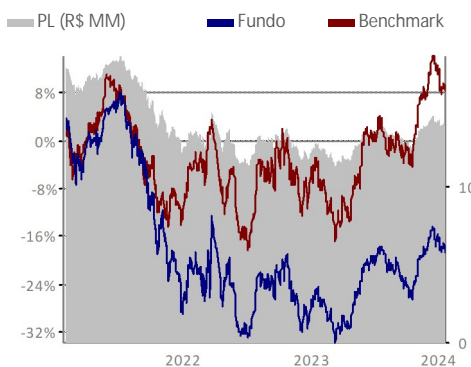

## HISTOGRAMA

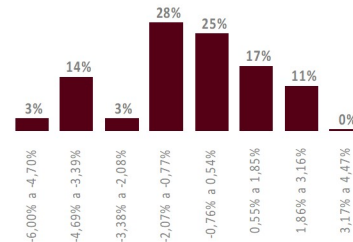

O histograma mostra a distribuição da rentabilidade nominal comparada com o benchmark que o fundo obteve nos últimos 36 meses, dividida em oito janelas iguais, sendo o valor máximo e o mínimo, respectivamente, o maior e o menor valor apurado nesse período.

## COMPOSIÇÃO DA CARTEIRA

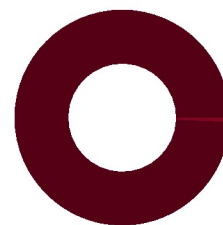

RV-Valor (99,41%)  
RV-Índice Passivo (0,61%)  
Outros (-0,03%)

2024

2023

	RETORNO DO FUNDO (%)	DISTÂNCIA DO BENCHMARK (PONTOS PERCENTUAIS)	RETORNO DO FUNDO (%)	DISTÂNCIA DO BENCHMARK (PONTOS PERCENTUAIS)
Jan	-4,41	0,38	4,64	1,27
Fev	-	-	-5,74	1,75
Mar	-	-	-3,34	-0,44
Abr	-	-	1,60	-0,91
Mai	-	-	6,40	2,66
Jun	-	-	7,37	-1,63
Jul	-	-	3,06	-0,20
Ago	-	-	-4,88	0,21
Set	-	-	-0,90	-1,61
Out	-	-	-5,01	-2,07
Nov	-	-	10,82	-1,72
Dez	-	-	4,52	-0,86

## ANÁLISE DE CONSISTÊNCIA

ANÁLISE / PERÍODO	6 M	12 M	24 M	36 M	2024	2023	2022	2021	2020	DESDE INÍCIO
Retorno do fundo (%)	-0,85	8,05	1,91	-16,85	-4,41	18,27	-7,00	-20,89	66,01	38,08
Retorno do benchmark (%)	4,76	12,63	13,92	11,02	-4,79	22,28	4,69	-11,93	62,99	74,96
Distância do benchmark (p.p.)	-5,62	-4,58	-12,00	-27,87	0,38	-4,01	-11,69	-8,96	3,02	-36,87
Melhor mês (retorno %)	10,82	10,82	10,82	10,82	-4,41	10,82	9,19	4,35	11,84	11,84
Melhor mês (data)	nov-23	nov-23	nov-23	nov-23	jan-24	nov-23	mar-22	mai-21	jun-20	jun-20
Pior mês (retorno %)	-5,01	-5,74	-14,03	-14,03	-	-5,74	-14,03	-11,36	-3,85	-14,03
Pior mês (data)	out-23	fev-23	abr-22	abr-22	-	fev-23	abr-22	out-21	set-20	abr-22
Nº meses acima do benchmark	2	4	9	13	1	4	4	5	6	20
Nº meses abaixo do benchmark	4	8	15	23	0	8	8	7	3	26
Nº meses positivos	2	6	12	17	0	7	6	5	6	24
Nº meses negativos	4	6	12	19	1	5	6	7	3	22
Volatilidade fundo ano (%)	-	-	-	-	-	-	-	-	-	-
Tracking Error (%)	-	-	-	-	-	-	-	-	-	-
Sharpe (%)	-	-	-	-	-	-	-	-	-	-
Patrimônio líquido médio (R\$ milhões)	13,5	13,0	12,9	13,8	13,8	13,0	12,8	15,9	13,6	13,8

## INFORMAÇÕES IMPORTANTES

O indicador econômico acima citado é mera referência econômica e não deve ser interpretado como meta ou parâmetro de performance do fundo. \*Esta taxa considera a taxa máxima cobrada pelos fundos investidos. \*\*O fundo não possui taxa de performance, mas os fundos investidos poderão prever esta cobrança em seus regulamentos. Esse fundo integra questões ASG em sua gestão, conforme Código ANBIMA de recursos de Terceiros, disponível no site da Associação na internet

Fone Fácil Bradesco: 4002 0022 / 0800 570 0022 | SAC – Alô Bradesco: 0800 704 8383 | SAC – Deficiência Auditiva ou de Fala: 0800 722 0099.  
Ouidoria: 0800 727 9933 | bram.bradesco.com.br | Assessoria de Investimento: capitais e regiões metropolitanas: 4020 1414 | Demais localidades: 0800 704 1414 | Em dias úteis, das 8h às 20h – horário de Brasília.

