

DEBÊNTURES INCENTIVADAS CDI

MARÇO DE 2024

OBJETIVO E POLÍTICA DE INVESTIMENTO

O produto tem o objetivo de acompanhar a variação do CDI. Diferentemente de outros fundos de crédito privado, a carteira deste é composta por debêntures incentivadas.

PÚBLICO-ALVO

Investidores em Geral

CARACTERÍSTICAS

Classificação de Risco	
0	5
Aplicação inicial R\$ 1.000,00	Liquidez Cotização
Permanência mínima R\$ 1.000,00	Aplicações D+0
Aplicações adicionais R\$ 1.000,00	Resgates D+30 corridos
Conceito global Não	Liquidação D+1 útil após conversão
Taxa de administração 0,50%	Horário de movimentação 14:00
Taxa de performance Não há	Tipo Anbima Renda Fixa Duração Livre Crédito
Tributação (I.R.) Longo Prazo (PJ) Isento (PF)	Código Anbima 502464
Data de início 31/jul/2019	Código ISIN BR025YCTF004
CNPJ 32.388.012/0001-21	Administrador Banco Bradesco S.A.
Benchmark CDI	Gestor Bradesco Asset Management S.A. DTVM

EVOLUÇÃO DO PL E RENTABILIDADE ACUMULADA (36 meses)

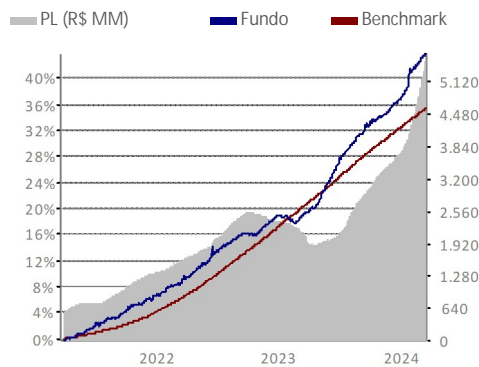

HISTOGRAMA

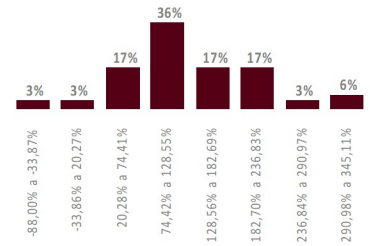

O histograma mostra a distribuição da rentabilidade nominal comparada com o benchmark que o fundo obteve nos últimos 36 meses, dividida em oito faixas iguais, sendo o valor máximo e o mínimo, respectivamente, o maior e o menor valor apurado nesse período.

COMPOSIÇÃO DA CARTEIRA

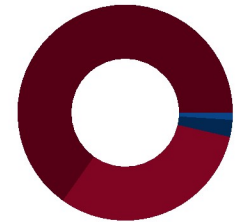

- Crédito Corp (65,23%)
- Cotas (31,25%)
- Títulos Públicos (2,54%)
- Compromissada (1,08%)
- Outros (-0,11%)

A composição da carteira apresentada acima inclui todos os ativos do fundo, inclusive os ativos do fundo investido BRAM FI DEBINCEN.RF.

2024

2023

	2024		2023	
	RETORNO DO FUNDO (%)	% DO BENCHMARK	RETORNO DO FUNDO (%)	% DO BENCHMARK
Jan	1,61	166,28	0,29	25,71
Fev	2,68	334,50	-0,80	-
Mar	1,03	123,16	1,27	108,16
Abr	-	-	0,60	65,37
Mai	-	-	2,54	226,56
Jun	-	-	2,37	221,29
Jul	-	-	2,09	195,25
Ago	-	-	1,61	141,66
Set	-	-	1,25	128,34
Out	-	-	0,99	98,99
Nov	-	-	0,68	74,22
Dez	-	-	1,20	133,99

ANÁLISE DE CONSISTÊNCIA

ANÁLISE / PERÍODO	6 M	12 M	24 M	36 M	2024	2023	2022	2021	2020	DESDE INÍCIO
Retorno do fundo (%)	8,46	20,31	31,73	43,65	5,40	15,00	11,75	7,94	3,57	54,27
Retorno do benchmark (%)	5,54	12,36	27,28	35,44	2,62	13,05	12,37	4,40	2,77	42,98
% do Benchmark	152,73	164,29	116,29	123,15	205,90	114,96	94,96	180,67	129,08	126,26
Melhor mês (retorno %)	2,68	2,68	2,68	2,68	2,68	2,54	1,36	1,20	1,21	2,68
Melhor mês (data)	fev-24	fev-24	fev-24	fev-24	fev-24	mai-23	mai-22	out-21	abr-20	fev-24
Pior mês (retorno %)	0,68	0,60	-0,80	-0,80	1,03	-0,80	-0,25	0,17	-1,71	-1,71
Pior mês (data)	nov-23	abr-23	fev-23	fev-23	mar-24	fev-23	out-22	abr-21	mar-20	mar-20
Nº meses acima do benchmark	4	9	15	23	3	7	7	9	9	35
Nº meses abaixo do benchmark	2	3	9	13	0	5	5	3	3	16
Nº meses positivos	6	12	22	34	3	11	11	12	11	48
Nº meses negativos	0	0	2	2	0	1	1	0	1	3
Volatilidade fundo ano (%)	1,83	1,56	2,08	1,91	2,07	2,07	1,23	1,30	2,47	1,42
Tracking Error (%)	-	-	-	-	-	-	-	-	-	-
Sharpe (%)	0,19	5,25	1,55	2,46	2,74	2,74	0,04	0,16	-0,01	0,08
Patrimônio líquido médio (R\$ milhões)	4.127,8	3.221,4	2.722,0	2.177,9	4.803,2	2.582,1	2.036,7	828,6	278,7	1.482,8

INFORMAÇÕES IMPORTANTES

Material de divulgação produzido pela Bradesco Asset Management S.A. DTVM. LEIA O FORMULÁRIO DE INFORMAÇÕES COMPLEMENTARES, A LÂMINA DE INFORMAÇÕES ESSENCIAIS E O REGULAMENTO ANTES DE INVESTIR. Os documentos podem ser encontrados em www.bradesco.com.br. Rentabilidade passada não representa garantia de rentabilidade futura. A rentabilidade divulgada não é líquida de impostos. Descrição do Tipo Anbima disponível no Formulário de Informações Complementares. Fundos de investimento não contam com garantia do Administrador, do Gestor, de qualquer mecanismo de seguro ou Fundo Garantidor de Crédito - FGC. O indicador econômico acima citado é mera referência econômica e não deve ser interpretado como meta ou parâmetro de performance do fundo. Esse fundo integra questões ESG em sua gestão, conforme Código ANBIMA de recursos de Terceiros, disponível no site da Associação na internet.

Fone Fácil Bradesco: 4002 0022 / 0800 570 0022 | SAC – Alô Bradesco: 0800 704 8383 | SAC – Deficiência Auditiva ou de Fala: 0800 722 0099.



Ouvidoria: 0800 727 9933 | bram@bram.bradesco.com.br | Assessoria de Investimento: capitais e regiões metropolitanas: 4020 1414 | Demais localidades: 0800 704 1414 | Em dias úteis, das 8h às 20h – horário de Brasília.

Gestão de Recursos