

OBJETIVO E POLÍTICA DE INVESTIMENTO

O fundo busca rentabilidade que supere as variações do IMA-B5.

PÚBLICO-ALVO

Investidores em Geral

CARACTERÍSTICAS

Classificação de Risco	
0	5
Aplicação inicial R\$ 50.000,00	Liquidez Cotização
Permanência mínima R\$ 5.000,00	Aplicações Resgates
Aplicações adicionais R\$ 5.000,00	Liquidação D+1 (útil após solicitação)
Conceito global -	Horário de movimentação 15:00
Taxa de administração 0,20%	Tipo Anbima Renda Fixa Duração Alta Grau de Investimento
Taxa de performance Não há	Código Anbima 374131
Tributação (I.R.) Longo Prazo	Código ISIN BRBSC3CTF003
Data de início 08/ago/2014	Administrador Banco Bradesco S.A.
CNPJ 20.216.216/0001-04	Gestor Bradesco Asset Management S.A.
Benchmark IMA-B 5	DTVM

EVOLUÇÃO DO PL E RENTABILIDADE ACUMULADA (36 meses)

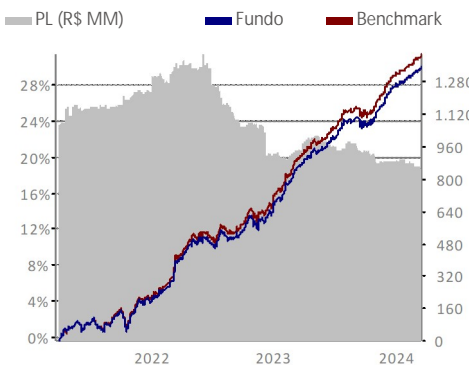

HISTOGRAMA

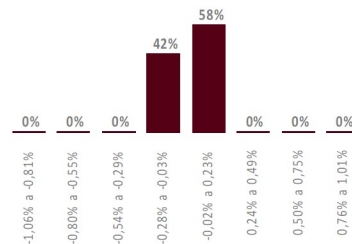

O histograma mostra a distribuição da rentabilidade nominal comparada com o benchmark que o fundo obteve nos últimos 36 meses, dividida em oito janelas iguais, sendo o valor máximo e o mínimo, respectivamente, o maior e o menor valor apurado nesse período.

COMPOSIÇÃO DA CARTEIRA

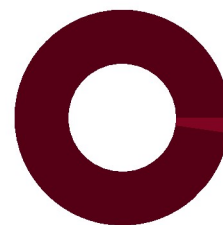

■ Títulos Públicos (97,74%)
■ Compromissada (2,29%)
■ Outros (-0,02%)

A composição da carteira apresentada acima inclui todos os ativos do fundo, inclusive os ativos do fundo investido BRAM FI FFI IMA-B 5.

2024

2023

	RETORNO DO FUNDO (%)	DISTÂNCIA DO BENCHMARK (PONTOS PERCENTUAIS)	RETORNO DO FUNDO (%)	DISTÂNCIA DO BENCHMARK (PONTOS PERCENTUAIS)
Jan	0,65	-0,02	1,36	-0,03
Fev	0,56	-0,03	1,39	-0,02
Mar	0,74	-0,03	1,49	-0,02
Abr	-	-	0,88	-0,03
Mai	-	-	0,60	0,02
Jun	-	-	1,03	-0,02
Jul	-	-	0,95	-0,03
Ago	-	-	0,58	-0,03
Set	-	-	0,10	-0,03
Out	-	-	-0,33	-0,02
Nov	-	-	1,78	-0,02
Dez	-	-	1,44	-0,03

ANÁLISE DE CONSISTÊNCIA

ANÁLISE / PERÍODO	6 M	12 M	24 M	36 M	2024	2023	2022	2021	2020	DESDE INÍCIO
Retorno do fundo (%)	4,93	9,33	20,22	30,15	1,97	11,84	9,29	3,67	7,86	165,08
Retorno do benchmark (%)	5,09	9,62	21,01	31,56	2,06	12,13	9,78	4,57	8,04	173,88
Distância do benchmark (p.p.)	-0,16	-0,29	-0,78	-1,41	-0,09	-0,28	-0,49	-0,90	-0,18	-8,81
Melhor mês (retorno %)	1,78	1,78	1,84	2,53	0,74	1,78	2,53	2,47	2,16	3,17
Melhor mês (data)	nov-23	nov-23	out-22	mar-22	mar-24	nov-23	mar-22	nov-21	mai-20	out-18
Pior mês (retorno %)	-0,33	-0,33	-0,36	-1,28	0,56	-0,33	-0,36	-1,28	-1,78	-1,78
Pior mês (data)	out-23	out-23	nov-22	out-21	fev-24	out-23	nov-22	out-21	mar-20	mar-20
Nº meses acima do benchmark	0	1	1	2	0	1	0	1	4	30
Nº meses abaixo do benchmark	6	11	23	34	3	11	12	11	8	81
Nº meses positivos	5	11	20	29	3	11	9	7	10	96
Nº meses negativos	1	1	4	7	0	1	3	5	2	15
Volatilidade fundo ano (%)	1,68	1,69	2,18	2,38	0,98	0,98	5,33	2,92	2,62	1,96
Tracking Error (%)	0,00	0,00	0,01	0,01	0,00	0,00	0,03	0,02	0,01	0,01
Sharpe (%)	-0,01	-0,01	-0,01	-0,01	-0,02	-0,02	0,00	-0,02	-0,01	-0,01
Patrimônio líquido médio (R\$ milhões)	886,5	927,4	1.022,8	1.086,3	876,2	939,3	1.216,0	1.142,5	852,3	647,6

INFORMAÇÕES IMPORTANTES

Material de divulgação produzido pela Bradesco Asset Management S.A. DTVM. LEIA O FORMULÁRIO DE INFORMAÇÕES COMPLEMENTARES, A LÂMINA DE INFORMAÇÕES ESSENCIAIS E O REGULAMENTO ANTES DE INVESTIR. Os documentos podem ser encontrados em www.bradesco.com.br. Rentabilidade passada não representa garantia de rentabilidade futura. A rentabilidade divulgada não é líquida de impostos. Descrição do Tipo Anbima disponível no Formulário de Informações Complementares. Fundos de investimento não contam com garantia do Administrador, do Gestor, de qualquer mecanismo de seguro ou Fundo Garantidor de Crédito - FGC. Esse fundo integra questões ASG em sua gestão, conforme Código ANBIMA de recursos de Terceiros, disponível no site da Associação na internet.

Fone Fácil Bradesco: 4002 0022 / 0800 570 0022 | SAC – Alô Bradesco: 0800 704 8383 | SAC – Deficiência Auditiva ou de Fala: 0800 722 9099.
Ouvidoria: 0800 727 9933 | bram.bradesco@bram.bradesco.com.br | Assessoria de Investimento: capitais e regiões metropolitanas: 4020 1414 | Demais localidades: 0800 704 1414 | Em dias úteis, das 8h às 20h – horário de Brasília.

