

OBJETIVO E POLÍTICA DE INVESTIMENTO

O fundo busca rentabilidade através do investimento em ações de empresas baseadas em países europeus desenvolvidos. Fundo com exposição cambial.

PÚBLICO-ALVO

O fundo destina-se a investidores qualificados nos termos da legislação vigente.

HISTOGRAMA

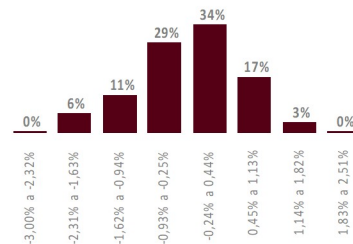

O histograma mostra a distribuição da rentabilidade nominal comparada com o benchmark que o fundo obteve nos últimos 36 meses, dividida em oito janelas iguais, sendo o valor máximo e o mínimo, respectivamente, o maior e o menor valor apurado nesse período.

CARACTERÍSTICAS

Classificação de Risco									
0,5	1,0	1,5	2,0	2,5	3,0	3,5	4,0	4,5	5,0
Aplicação inicial R\$ 1.000,00	Liquidez Cotização	Fechamento							
Permanência mínima R\$ 500,00	Aplicações Resgates	D+1 (útil)							
Aplicações adicionais R\$ 500,00	Liquidação	D+7 (úteis após solicitação)							
Conceito global -	Horário de movimentação	14:00							
Taxa de administração 0,50%	Tipo Anbima	Ações Investimento no Exterior							
Taxa de performance Não há	Código Anbima	351245							
Tributação (I.R.) Renda Variável	Código ISIN	BRATC8CTF002							
Data de início 28/jun/2013	Administrador	Banco Bradesco S.A.							
CNPJ 18.079.081/0001-22	Gestor	Bradesco Asset Management S.A.							
Benchmark MSCI Europe Net Total Return USD Index	DTVM								

EVOLUÇÃO DO PL E RENTABILIDADE ACUMULADA (36 meses)

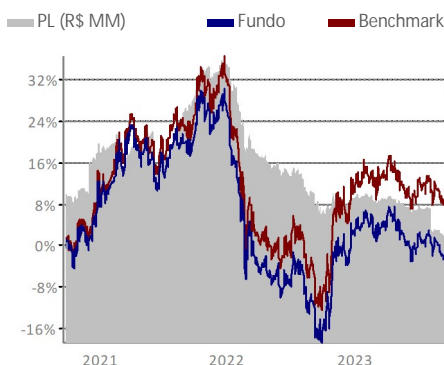

COMPOSIÇÃO DA CARTEIRA

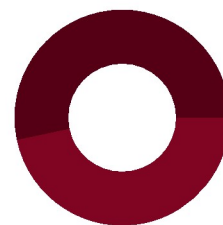

■ Renda Variável (53,36%)
■ Renda Fixa (46,76%)
■ Outros (-0,12%)

A composição da carteira apresentada acima inclui todos os ativos do fundo, inclusive os ativos do fundo investido BGIF EUROPE EQ CAYM.

2023

2022

	RETORNO DO FUNDO (%)	DISTÂNCIA DO BENCHMARK (PONTOS PERCENTUAIS)	RETORNO DO FUNDO (%)	DISTÂNCIA DO BENCHMARK (PONTOS PERCENTUAIS)
Jan	4,77	0,46	-8,19	1,02
Fev	1,34	-0,86	-5,91	-0,68
Mar	-0,80	-0,24	-9,66	-1,41
Abr	2,27	-0,10	-2,71	-0,64
Mai	-3,68	0,54	-1,76	1,29
Jun	-2,30	-1,25	-1,62	-0,62
Jul	1,21	-0,54	3,87	-0,09
Ago	0,65	0,18	-6,97	-1,28
Set	-2,84	-0,44	-6,63	-0,74
Out	-	-	4,13	1,02
Nov	-	-	13,39	0,75
Dez	-	-	-0,25	-1,60

ANÁLISE DE CONSISTÊNCIA

ANÁLISE / PERÍODO	6 M	12 M	24 M	36 M	2023	2022	2021	2020	2019	DESDE INÍCIO
Retorno do fundo (%)	-4,74	18,17	-16,58	-0,41	0,34	-22,03	21,81	26,35	31,34	152,05
Retorno do benchmark (%)	-3,19	20,80	-10,45	10,21	2,64	-19,42	25,28	35,80	28,47	273,66
Distância do benchmark (p.p.)	-1,55	-2,63	-6,14	-10,61	-2,30	-2,61	-3,47	-9,45	2,86	-121,61
Melhor mês (retorno %)	2,27	13,39	13,39	13,39	4,77	13,39	7,97	13,80	7,08	13,80
Melhor mês (data)	abr-23	nov-22	nov-22	nov-22	jan-23	nov-22	out-21	abr-20	nov-19	abr-20
Pior mês (retorno %)	-3,68	-3,68	-9,66	-9,66	-3,68	-9,66	-6,26	-9,75	-5,85	-19,95
Pior mês (data)	mai-23	mai-23	mar-22	mar-22	mai-23	mar-22	jun-21	mar-20	mai-19	jun-16
Nº meses acima do benchmark	2	5	9	11	3	4	4	5	7	54
Nº meses abaixo do benchmark	4	7	15	25	6	8	8	7	5	69
Nº meses positivos	3	7	10	19	5	3	9	7	9	72
Nº meses negativos	3	5	14	17	4	9	3	5	3	51
Volatilidade fundo ano (%)	12,57	20,13	20,51	19,35	14,00	14,00	26,32	24,45	14,50	17,10
Tracking Error (%)	0,91	1,10	1,23	1,19	0,99	0,99	2,22	2,04	0,87	0,96
Sharpe (%)	-0,03	-0,03	-0,02	-0,02	-0,04	-0,04	0,11	-0,08	0,03	0,02
Patrimônio líquido médio (R\$ milhões)	25,6	26,8	33,8	35,0	26,6	34,4	42,9	26,9	21,7	30,4

INFORMAÇÕES IMPORTANTES

Material de divulgação produzido pela Bradesco Asset Management S.A. DTVM. LEIA O FORMULÁRIO DE INFORMAÇÕES COMPLEMENTARES, A LÂMINA DE INFORMAÇÕES ESSENCIAIS E O REGULAMENTO ANTES DE INVESTIR. Os documentos podem ser encontrados em www.bradesco.com.br. Rentabilidade passada não representa garantia de rentabilidade futura. A rentabilidade divulgada não é líquida de impostos. Descrição do Tipo Anbima disponível no Formulário de Informações Complementares. Fundos de investimento não contam com garantia do Administrador, do Gestor, de qualquer mecanismo de seguro ou Fundo Garantidor de Crédito - FGC. O indicador econômico acima citado é mera referência econômica e não deve ser interpretado como meta ou parâmetro de performance do fundo. Esse fundo integra questões ASG em sua gestão, conforme Código ANBIMA de recursos de Terceiros, disponível no site da Associação na internet.

Fone Fácil Bradesco: 4002 0022 / 0800 570 0022 | SAC – Alô Bradesco: 0800 704 8383 | SAC – Deficiência Auditiva ou de Fala: 0800 722 0099
Ouvidoria: 0800 727 9933 | bram@bram.bradesco.com.br | Assessoria de Investimento: capitais e regiões metropolitanas: 4020 1414 | Demais localidades: 0800 704 1414 | Em dias úteis, das 8h às 20h – horário de Brasília.

