

OBJETIVO E POLÍTICA DE INVESTIMENTO

O fundo busca rentabilidade que supere as variações do Índice Brasil da Bolsa de Valores de São Paulo (IBrX), através da atuação no mercado de ações. É uma alternativa para a diversificação das aplicações, pois oferece a possibilidade de atingir retornos mais expressivos no longo prazo em função dos maiores riscos assumidos.

PÚBLICO-ALVO

O fundo destina-se a Entidades Abertas e Fechadas de Previdência Complementar, aos Regimes Próprios de Previdência Social instituídos pela União, pelos Estados, pelo Distrito Federal e pelos Municípios e clientes do Bradesco Corporate, Bradesco Empresas e Bradesco Private, que possuam tolerância às oscilações e riscos da bolsa de valores.

CARACTERÍSTICAS

Classificação de Risco		
0		5
Aplicação inicial	Liquidez	
-	Cotização	Fechamento
Permanência mínima	Aplicações	D+0
-	Resgates	D+0
Aplicações adicionais	Liquidação	D+2 (úteis após solicitação)
-	Horário de movimentação	
Conceito global	16:00	
-	Tipo Anbima	
Taxa de administração	Ações Índice Ativo	
0,90%		
Taxa de performance		
20% s/que exc. 100%IBrX+2%aa	Código Anbima	
	326712	
	Código ISIN	
	BRIBR5CTF003	
	Administrador	
	BEM DTVM	
Tributação (I.R.)		
Renda Variável		
Data de início		
05/fev/2013		
CNPJ		
14.099.976/0001-78	Gestor	
	Bradesco Asset Management S.A.	
	DTVM	
Benchmark		
IBrX		

EVOLUÇÃO DO PL E RENTABILIDADE ACUMULADA (36 meses)

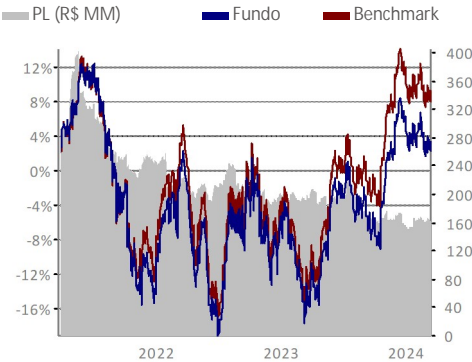

HISTOGRAMA

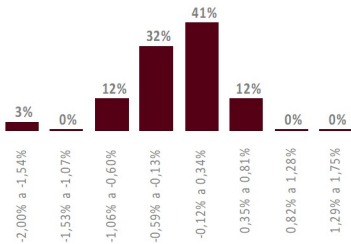

O histograma mostra a distribuição da rentabilidade nominal comparada com o benchmark que o fundo obteve nos últimos 36 meses, dividida em oito janelas iguais, sendo o valor máximo e o mínimo, respectivamente, o maior e o menor valor apurado nesse período.

COMPOSIÇÃO SETORIAL DO FUNDO

	2024		2023	
	RETORNO DO FUNDO (%)	DISTÂNCIA DO BENCHMARK (PONTOS PERCENTUAIS)	RETORNO DO FUNDO (%)	DISTÂNCIA DO BENCHMARK (PONTOS PERCENTUAIS)
Jan	-4,51	0,00	3,64	0,13
Fev	0,89	-0,07	-7,48	0,10
Mar	-0,94	-0,21	-3,69	-0,62
Abr	-	-	1,64	-0,29
Mai	-	-	3,36	-0,23
Jun	-	-	8,60	-0,27
Jul	-	-	3,17	-0,15
Ago	-	-	-5,49	-0,49
Set	-	-	0,23	-0,61
Out	-	-	-3,80	-0,77
Nov	-	-	12,20	-0,18
Dez	-	-	5,58	0,10

ANÁLISE DE CONSISTÊNCIA

ANÁLISE / PERÍODO	6 M	12 M	24 M	36 M	2024	2023	2022	2021	2020	DESDE INÍCIO
Retorno do fundo (%)	8,76	21,27	2,38	2,37	-4,56	17,34	5,24	-15,28	4,62	130,93
Retorno do benchmark (%)	10,02	25,18	5,09	8,02	-4,29	21,27	4,02	-11,17	3,50	146,68
Distância do benchmark (p.p.)	-1,25	-3,91	-2,71	-5,65	-0,27	-3,94	1,22	-4,11	1,12	-15,74
Melhor mês (retorno %)	12,20	12,20	12,20	12,20	0,89	12,20	6,96	5,61	13,66	13,66
Melhor mês (data)	nov-23	nov-23	nov-23	nov-23	fev-24	nov-23	jan-22	mai-21	nov-20	nov-20
Pior mês (retorno %)	-4,51	-5,49	-10,87	-10,87	-4,51	-7,48	-10,87	-7,76	-30,43	-30,43
Pior mês (data)	jan-24	ago-23	jun-22	jun-22	jan-24	fev-23	jun-22	out-21	mar-20	mar-20
Nº meses acima do benchmark	2	2	8	14	1	3	6	5	8	67
Nº meses abaixo do benchmark	4	10	16	22	2	9	6	7	4	67
Nº meses positivos	3	8	13	20	1	8	7	5	6	78
Nº meses negativos	3	4	11	16	2	4	5	7	6	56
Volatilidade fundo ano (%)	14,08	15,58	18,59	18,66	12,14	12,14	43,30	20,41	20,88	17,06
Tracking Error (%)	0,06	0,06	0,06	0,08	0,03	0,03	0,18	0,14	0,06	0,06
Sharpe (%)	-0,01	-0,01	0,00	-0,01	-0,01	-0,01	0,01	-0,05	0,02	0,07
Patrimônio líquido médio (R\$ milhões)	163,5	176,6	191,6	217,5	160,4	185,9	214,3	278,4	213,3	124,3

INFORMAÇÕES IMPORTANTES

Material de divulgação produzido pela Bradesco Asset Management S.A. DTVM. LEIA O FORMULÁRIO DE INFORMAÇÕES COMPLEMENTARES, A LÂMINA DE INFORMAÇÕES ESSENCIAIS E O REGULAMENTO ANTES DE INVESTIR. Os documentos podem ser encontrados em [www.bradesco.com.br](http://www.bradesco.com.br). Rentabilidade passada não representa garantia de rentabilidade futura. A rentabilidade divulgada não é líquida de impostos. Descrição do Tipo Anbima disponível no Formulário de Informações Complementares. Fundos de investimento não contam com garantia do Administrador, do Gestor, de qualquer mecanismo de seguro ou Fundo Garantidor de Crédito - FGC. Esse fundo integra questões ASG em sua gestão, conforme Código ANBIMA de recursos de Terceiros, disponível no site da Associação na internet.