

OBJETIVO E POLÍTICA DE INVESTIMENTO

O fundo busca rentabilidade que supere as variações do IMA-B 5+ por meio das oportunidades oferecidas pelos mercados domésticos de taxa de juros pós-fixadas e prefixadas e índices de preço.

PÚBLICO-ALVO

Investidores em Geral

CARACTERÍSTICAS

Classificação de Risco									
0,5	1,0	1,5	2,0	2,5	3,0	3,5	4,0	4,5	5,0
Aplicação inicial R\$ 50.000,00	Liquidez								
Permanência mínima R\$ 5.000,00	Cotização	Aplicações	Fechamento						
Aplicações adicionais R\$ 5.000,00	Resgates	D+1 (útil)							
Conceito global	Liquidação	D+1 (útil após solicitação)							
Sim	Horário de movimentação	15:00							
Taxa de administração 0,20%	Tipo Anbima	Renda Fixa Duração Alta Grau de Investimento							
Taxa de performance Não há	Código Anbima	277355							
Tributação (I.R.) Longo Prazo	Código ISIN	BRBRI6CTF001							
Data de início 30/jun/2011	Administrador	Banco Bradesco S.A.							
CNPJ 13.400.077/0001-09	Gestor	Bradesco Asset Management S.A.							
Benchmark IMA-B 5+	DTVM								

EVOLUÇÃO DO PL E RENTABILIDADE ACUMULADA (36 meses)

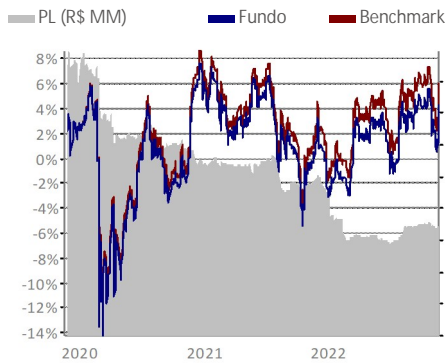

HISTOGRAMA

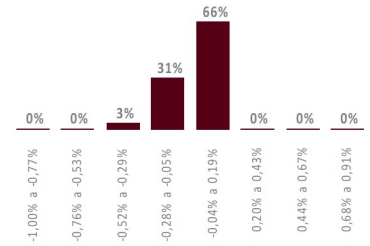

O histograma mostra a distribuição da rentabilidade nominal comparada com o benchmark que o fundo obteve nos últimos 36 meses, dividida em oito janelas iguais, sendo o valor máximo e o mínimo, respectivamente, o maior e o menor valor apurado nesse período.

COMPOSIÇÃO DA CARTEIRA

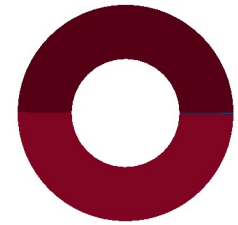

- RF-Inflação (49,91%)
- Títulos Públicos (49,91%)
- CX-Tit. Públicos (0,10%)
- Compromissada (0,10%)
- Outros (-0,01%)

A composição da carteira apresentada acima inclui todos os ativos do fundo, inclusive os ativos do fundo investido BRAM FI RF IMA B 5+.

2022

2021

	RETORNO DO FUNDO (%)	DISTÂNCIA DO BENCHMARK (PONTOS PERCENTUAIS)	RETORNO DO FUNDO (%)	DISTÂNCIA DO BENCHMARK (PONTOS PERCENTUAIS)
Jan	-1,55	0,06	-1,67	0,02
Fev	0,00	-0,01	-2,21	0,12
Mar	3,46	-0,10	-1,15	0,02
Abr	0,02	-0,05	0,45	0,00
Mai	1,13	-0,03	1,41	0,02
Jun	-1,12	-0,02	0,68	-0,15
Jul	-1,86	-0,02	-0,75	0,01
Ago	2,48	-0,01	-2,38	-0,16
Set	2,37	-0,03	-1,27	-0,01
Out	0,62	-0,03	-3,97	-0,10
Nov	-1,21	-0,03	4,41	-0,07
Dez	-	-	-0,59	-0,25

ANÁLISE DE CONSISTÊNCIA

ANÁLISE / PERÍODO	6 M	12 M	24 M	36 M	2022	2021	2020	2019	2018	DESDE INÍCIO
Retorno do fundo (%)	1,19	3,64	4,12	3,91	4,26	-7,05	4,52	29,91	15,04	235,48
Retorno do benchmark (%)	1,33	4,19	5,03	5,75	4,54	-6,55	5,50	30,37	15,41	254,06
Distância do benchmark (p.p.)	-0,14	-0,54	-0,91	-1,84	-0,29	-0,50	-0,98	-0,46	-0,36	-18,58
Melhor mês (retorno %)	2,48	3,46	7,45	7,45	3,46	4,41	7,45	6,59	10,50	10,50
Melhor mês (data)	ago-22	mar-22	dez-20	dez-20	mar-22	nov-21	dez-20	jan-19	out-18	out-18
Pior mês (retorno %)	-1,86	-1,86	-3,97	-11,33	-1,86	-3,97	-11,33	-4,11	-4,68	-11,33
Pior mês (data)	jul-22	jul-22	out-21	mar-20	jul-22	out-21	mar-20	nov-19	mai-18	mar-20
Nº meses acima do benchmark	0	1	6	8	1	5	2	1	1	35
Nº meses abaixo do benchmark	6	11	18	28	10	7	10	11	11	102
Nº meses positivos	3	7	12	20	7	4	8	10	7	89
Nº meses negativos	3	5	12	16	4	8	4	2	5	48
Volatilidade fundo ano (%)	9,25	8,35	8,79	13,49	8,42	8,42	12,98	10,52	12,21	7,84
Tracking Error (%)	0,00	0,01	0,01	0,02	0,01	0,01	0,01	0,01	0,01	0,01
Sharpe (%)	-	-	-	-	-	-	-	-	-	-
Patrimônio líquido médio (R\$ milhões)	133,4	136,4	171,9	205,4	132,0	204,4	262,0	333,6	200,3	216,1

INFORMAÇÕES IMPORTANTES

Material de divulgação produzido pela Bradesco Asset Management S.A. DTVM. LEIA O FORMULÁRIO DE INFORMAÇÕES COMPLEMENTARES, A LÂMINA DE INFORMAÇÕES ESSENCIAIS E O REGULAMENTO ANTES DE INVESTIR. Os documentos podem ser encontrados em [www.bradesco.com.br](http://www.bradesco.com.br). Rentabilidade passada não representa garantia de rentabilidade futura. A rentabilidade divulgada não é líquida de impostos. Descrição do Tipo Anbima disponível no Formulário de Informações Complementares. Fundos de investimento não contam com garantia do Administrador, do Gestor, de qualquer mecanismo de seguro ou Fundo Garantidor de Crédito - FGC. Esse fundo integra questões ASG em sua gestão, conforme Código ANBIMA de recursos de Terceiros, disponível no site da Associação na internet.