

OBJETIVO E POLÍTICA DE INVESTIMENTO

O fundo busca rentabilidade que supere as variações do IMA-B por meio das oportunidades oferecidas pelos mercados domésticos de taxa de juros pós-fixadas e prefixadas e índices de preço.

PÚBLICO-ALVO

O fundo destina-se a receber recursos provenientes de investidores pessoas físicas e jurídicas em geral.

CARACTERÍSTICAS

Classificação de Risco	
0	5
Aplicação inicial R\$ 50.000,00	Liquidez Cotização
Permanência mínima R\$ 5.000,00	Aplicações Resgates
Aplicações adicionais R\$ 5.000,00	Liquidação D+1 (útil após solicitação)
Conceito global -	Horário de movimentação 15:00
Taxa de administração 0,20%	Tipo Anbima Renda Fixa Duração Alta Grau de Investimento
Taxa de performance Não há	Código Anbima 202347
Tributação (I.R.) Longo Prazo	Código ISIN BRIMA2CTF006
Data de início 07/jan/2008	Administrador Banco Bradesco S.A.
CNPJ 08.702.798/0001-25	Gestor Bradesco Asset Management S.A.
Benchmark IMA-B	DTVM

EVOLUÇÃO DO PL E RENTABILIDADE ACUMULADA (36 meses)

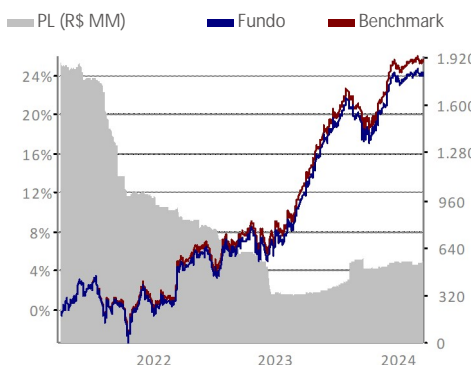

HISTOGRAMA

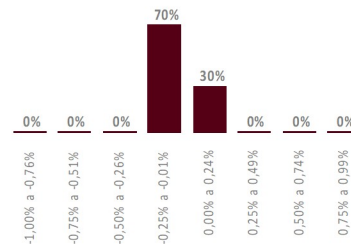

O histograma mostra a distribuição da rentabilidade nominal comparada com o benchmark que o fundo obteve nos últimos 36 meses, dividida em oito janelas iguais, sendo o valor máximo e o mínimo, respectivamente, o maior e o menor valor apurado nesse período.

COMPOSIÇÃO DA CARTEIRA

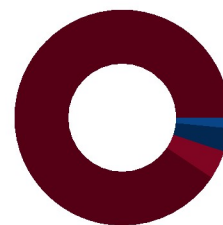

- Títulos Públicos (90,60%)
- Cotas (4,31%)
- Compromissada (3,51%)
- Outros (1,58%)

A composição da carteira apresentada acima inclui todos os ativos do fundo, inclusive os ativos do fundo investido BRAM FI RF IMA B.

2024

2023

	RETORNO DO FUNDO (%)	DISTÂNCIA DO BENCHMARK (PONTOS PERCENTUAIS)	RETORNO DO FUNDO (%)	DISTÂNCIA DO BENCHMARK (PONTOS PERCENTUAIS)
Jan	-0,46	-0,01	0,01	0,01
Fev	0,51	-0,03	1,24	-0,04
Mar	0,04	-0,04	2,71	0,04
Abr	-	-	1,99	-0,03
Mai	-	-	2,66	0,13
Jun	-	-	2,38	-0,01
Jul	-	-	0,80	-0,01
Ago	-	-	-0,39	-0,01
Set	-	-	-1,13	-0,19
Out	-	-	-0,56	0,10
Nov	-	-	2,48	-0,14
Dez	-	-	2,72	-0,03

ANÁLISE DE CONSISTÊNCIA

ANÁLISE / PERÍODO	6 M	12 M	24 M	36 M	2024	2023	2022	2021	2020	DESDE INÍCIO
Retorno do fundo (%)	4,78	11,48	19,47	24,23	0,09	15,82	5,95	-2,34	6,30	516,90
Retorno do benchmark (%)	4,94	11,81	20,21	25,62	0,18	16,05	6,37	-1,26	6,41	538,11
Distância do benchmark (p.p.)	-0,16	-0,33	-0,74	-1,39	-0,08	-0,23	-0,42	-1,07	-0,10	-21,21
Melhor mês (retorno %)	2,72	2,72	2,72	3,40	0,51	2,72	3,02	3,40	4,94	7,43
Melhor mês (data)	dez-23	dez-23	dez-23	nov-21	fev-24	dez-23	mar-22	nov-21	dez-20	out-18
Pior mês (retorno %)	-0,56	-1,13	-1,13	-2,65	-0,46	-1,13	-0,96	-2,65	-7,20	-7,20
Pior mês (data)	out-23	set-23	set-23	out-21	jan-24	set-23	jul-22	out-21	mar-20	mar-20
Nº meses acima do benchmark	1	2	6	8	0	4	2	2	8	80
Nº meses abaixo do benchmark	5	10	18	28	3	8	10	10	4	115
Nº meses positivos	4	8	16	23	2	9	7	5	9	140
Nº meses negativos	2	4	8	13	1	3	5	7	3	55
Volatilidade fundo ano (%)	3,82	3,93	4,75	5,02	2,24	2,24	13,19	5,90	5,36	4,47
Tracking Error (%)	0,03	0,03	0,03	0,03	0,01	0,01	0,04	0,05	0,02	0,03
Sharpe (%)	-0,01	0,00	0,00	0,00	-0,01	-0,01	0,00	-0,01	0,00	0,00
Patrimônio líquido médio (R\$ milhões)	528,8	481,0	526,7	783,2	538,9	428,9	711,6	1.573,1	1.940,3	1.207,2

INFORMAÇÕES IMPORTANTES

Este fundo integra questões ASG em sua gestão, conforme Código ANBIMA de recursos de Terceiros, disponível no site da Associação na internet.

Fone Fácil Bradesco: 4002 0022 / 0800 570 0022 | SAC – Alô Bradesco: 0800 704 8383 | SAC – Deficiência Auditiva ou de Fala: 0800 722 0099

Ouvidoria: 0800 727 9933 | bram.bradesco.com.br | Assessoria de Investimento: capitais e regiões metropolitanas: 4020 1414 | Demais localidades: 0800 704 1414 | Em dias úteis, das 8h às 20h – horário de Brasília.

Gestão de Recursos