

# BDR PLUS NIVEL I AÇÕES

MARÇO DE 2024

## OBJETIVO E POLÍTICA DE INVESTIMENTO

O fundo busca rentabilidade que supere a variação da bolsa americana. Essa alternativa provê acesso ao investimento em ações das grandes corporações norte-americanas de diversos setores econômicos, proporcionando diversificação. Fundo com exposição cambial.

## PÚBLICO-ALVO

Investidores em Geral

## CARACTERÍSTICAS

Classificação de Risco	
0	5
Aplicação inicial R\$ 100,00	Liquidez Cotização
Permanência mínima R\$ 100,00	Aplicações D+1
Aplicações adicionais R\$ 100,00	Resgates D+1
Conceito global Sim	Liquidação D+4
Taxa de administração 1,50%	Horário de movimentação 16:30
Taxa de performance Não há	Tipo Anbima Ações Livre
Tributação (I.R.) Renda Variável	Código Anbima 507911
Data de início 30/set/2019	Código ISIN BR02LSCTF005
CNPJ 34.028.082/0001-02	Administrador Banco Bradesco S.A.
Benchmark S&P 500 Index	Gestor Bradesco Asset Management S.A.
	DTVM

## EVOLUÇÃO DO PL E RENTABILIDADE ACUMULADA (36 meses)

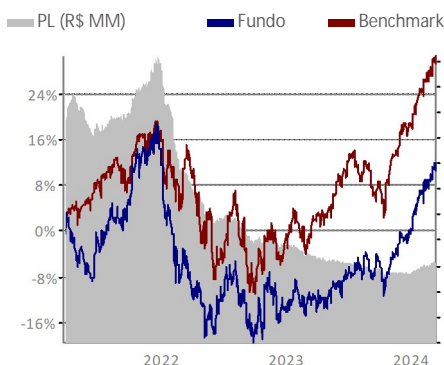

## HISTOGRAMA

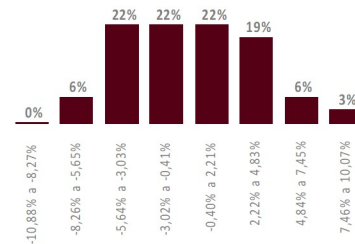

O histograma mostra a distribuição da rentabilidade nominal comparada com o benchmark que o fundo obteve nos últimos 36 meses, dividida em oito janelas iguais, sendo o valor máximo e o mínimo, respectivamente, o maior e o menor valor apurado nesse período.

## COMPOSIÇÃO SETORIAL DO FUNDO

### 2024

### 2023

	RETORNO DO FUNDO (%)	DISTÂNCIA DO BENCHMARK (PONTOS PERCENTUAIS)	RETORNO DO FUNDO (%)	DISTÂNCIA DO BENCHMARK (PONTOS PERCENTUAIS)
Jan	3,90	2,31	1,86	-4,32
Fev	5,28	0,11	0,11	2,72
Mar	3,22	0,12	1,25	-2,25
Abr	-	-	-0,08	-1,55
Mai	-	-	3,27	3,02
Jun	-	-	0,03	-6,44
Jul	-	-	1,37	-1,74
Ago	-	-	3,30	5,07
Set	-	-	-3,49	1,39
Out	-	-	-1,55	0,65
Nov	-	-	6,12	-2,80
Dez	-	-	2,83	-1,60

## ANÁLISE DE CONSISTÊNCIA

ANÁLISE / PERÍODO	6 M	12 M	24 M	36 M	2024	2023	2022	2021	2020	DESDE INÍCIO
Retorno do fundo (%)	21,30	26,53	19,29	14,26	12,91	15,71	-25,70	34,32	50,58	106,54
Retorno do benchmark (%)	22,53	27,86	15,98	32,26	10,16	24,23	-19,44	26,89	16,26	76,52
Distância do benchmark (p.p.)	-1,24	-1,34	3,31	-18,00	2,75	-8,52	-6,25	7,43	34,32	30,03
Melhor mês (retorno %)	6,12	6,12	7,10	10,60	5,28	6,12	7,10	10,60	15,90	15,90
Melhor mês (data)	nov-23	nov-23	jul-22	out-21	fev-24	nov-23	jul-22	out-21	abr-20	abr-20
Pior mês (retorno %)	-1,55	-3,49	-6,01	-9,99	3,22	-3,49	-9,99	-3,21	-5,27	-9,99
Pior mês (data)	out-23	set-23	abr-22	jan-22	mar-24	set-23	jan-22	mai-21	fev-20	jan-22
Nº meses acima do benchmark	4	7	13	17	3	5	5	7	8	28
Nº meses abaixo do benchmark	2	5	11	19	0	7	7	5	4	23
Nº meses positivos	5	9	16	22	3	9	4	9	8	33
Nº meses negativos	1	3	8	14	0	3	8	3	4	18
Volatilidade fundo ano (%)	12,16	12,77	19,11	18,80	12,62	12,62	28,88	17,15	25,35	13,75
Tracking Error (%)	0,63	0,69	0,95	0,95	0,52	0,52	1,44	1,00	1,15	0,78
Sharpe (%)	-0,01	-0,01	0,00	-0,02	0,05	0,05	0,06	0,02	-0,02	-0,04
Patrimônio líquido médio (R\$ milhões)	114,9	119,6	146,1	216,0	120,6	125,4	214,5	341,8	94,0	176,8

## INFORMAÇÕES IMPORTANTES

Material de divulgação produzido pela Bradesco Asset Management S.A. DTVM. LEIA O FORMULÁRIO DE INFORMAÇÕES COMPLEMENTARES, A LÂMINA DE INFORMAÇÕES ESSENCIAIS E O REGULAMENTO ANTES DE INVESTIR. Os documentos podem ser encontrados em [www.bradesco.com.br](http://www.bradesco.com.br). Rentabilidade passada não representa garantia de rentabilidade futura. A rentabilidade divulgada não é líquida de impostos. Descrição do Tipo Anbima disponível no Formulário de Informações Complementares. Fundos de investimento não contam com garantia do Administrador, do Gestor, de qualquer mecanismo de seguro ou Fundo Garantidor de Crédito - FGC. O indicador econômico acima citado é mera referência econômica e não deve ser interpretado como meta ou parâmetro de performance do fundo. Esse fundo integra questões ASG em sua gestão, conforme Código ANBIMA de recursos de Terceiros, disponível no site da Associação na internet.