

## OBJETIVO E POLÍTICA DE INVESTIMENTO

O fundo busca rentabilidade que supere o Ibovespa, através da alocação de no mínimo 85% em ações de empresas de pequeno e médio porte que não estejam incluídas entre as 25 maiores participações do IBrX e os 15% remanescentes em ações de maior liquidez que não estejam entre as 10 maiores participações do referido índice. É uma alternativa para a diversificação das aplicações.

## PÚBLICO-ALVO

Investidores em Geral

## CARACTERÍSTICAS

Classificação de Risco	
0	5
Aplicação inicial R\$ 100,00	Liquidez Cotização
Permanência mínima R\$ 100,00	Aplicações D+1
Aplicações adicionais R\$ 100,00	Resgates D+10 (úteis)
Conceito global Não	Liquidação D+12 (úteis após solicitação)
Taxa de administração 1,50%	Horário de movimentação 16:30
Taxa de performance 20% s/ que exceder 100% SMLL	Tipo Anbima Ações Small Caps
Tributação (I.R.) Renda Variável	Código Anbima 502448
Data de início 31/jul/2019	Código ISIN BR024SCTF009
CNPJ 32.387.983/0001-57	Administrador Banco Bradesco S.A.
Benchmark Índice Small Cap	Gestor Bradesco Asset Management S.A. DTVM

## EVOLUÇÃO DO PL E RENTABILIDADE ACUMULADA (36 meses)

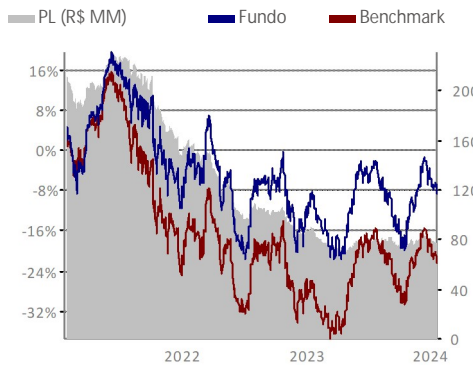

## HISTOGRAMA

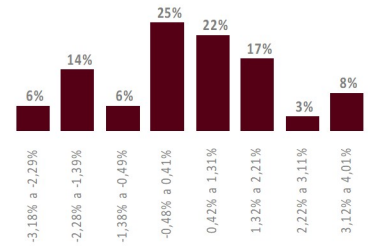

O histograma mostra a distribuição da rentabilidade nominal comparada com o benchmark que o fundo obteve nos últimos 36 meses, dividida em oito janelas iguais, sendo o valor máximo e o mínimo, respectivamente, o maior e o menor valor apurado nesse período.

## COMPOSIÇÃO DA CARTEIRA

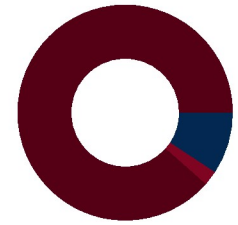

■ Renda Variável (88,49%)  
■ Renda Fixa (2,20%)  
■ Outros (9,31%)

A composição da carteira apresentada acima inclui todos os ativos do fundo, inclusive os ativos do fundo investido BRADESCO FIA SMALL CAPS.

## 2024

## 2023

	RETORNO DO FUNDO (%)	DISTÂNCIA DO BENCHMARK (PONTOS PERCENTUAIS)	RETORNO DO FUNDO (%)	DISTÂNCIA DO BENCHMARK (PONTOS PERCENTUAIS)
Jan	-4,74	1,81	6,51	3,59
Fev	-	-	-8,52	2,00
Mar	-	-	-3,35	-1,60
Abr	-	-	-0,10	-2,01
Mai	-	-	10,81	-2,73
Jun	-	-	5,68	-2,49
Jul	-	-	3,03	-0,09
Ago	-	-	-8,12	-0,70
Set	-	-	-2,99	-0,15
Out	-	-	-6,86	0,54
Nov	-	-	11,47	-0,99
Dez	-	-	7,96	0,91

## ANÁLISE DE CONSISTÊNCIA

ANÁLISE / PERÍODO	6 M	12 M	24 M	36 M	2024	2023	2022	2021	2020	DESDE INÍCIO
Retorno do fundo (%)	-4,82	1,44	-7,27	-4,74	-4,74	13,42	-10,62	-2,05	-12,07	-0,54
Retorno do benchmark (%)	-6,30	6,34	-10,11	-19,32	-6,55	17,12	-15,06	-16,20	-0,65	-3,83
Distância do benchmark (p.p.)	1,47	-4,90	2,84	14,58	1,81	-3,70	4,44	14,15	-11,42	3,29
Melhor mês (retorno %)	11,47	11,47	11,47	11,47	-4,74	11,47	9,50	8,00	12,57	12,57
Melhor mês (data)	nov-23	nov-23	nov-23	nov-23	jan-24	nov-23	ago-22	abr-21	abr-20	abr-20
Pior mês (retorno %)	-8,12	-8,52	-14,63	-14,63	-	-8,52	-14,63	-10,81	-36,65	-36,65
Pior mês (data)	ago-23	fev-23	jun-22	jun-22	-	fev-23	jun-22	out-21	mar-20	mar-20
Nº meses acima do benchmark	3	4	11	20	1	4	7	9	6	27
Nº meses abaixo do benchmark	3	8	13	16	0	8	5	3	6	22
Nº meses positivos	2	5	10	16	0	6	5	5	7	23
Nº meses negativos	4	7	14	20	1	6	7	7	5	26
Volatilidade fundo ano (%)	-	-	-	-	-	-	-	-	-	-
Tracking Error (%)	-	-	-	-	-	-	-	-	-	-
Sharpe (%)	-	-	-	-	-	-	-	-	-	-
Patrimônio líquido médio (R\$ milhões)	78,1	76,8	94,0	127,9	77,2	77,8	117,2	198,6	192,5	133,8

## INFORMAÇÕES IMPORTANTES

O indicador econômico acima citado é mera referência econômica e não deve ser interpretado como meta ou parâmetro de performance do fundo. Esse fundo integra questões ASG em sua gestão, conforme Código ANBIMA de recursos de Terceiros, disponível no site da Associação na internet.