

OBJETIVO E POLÍTICA DE INVESTIMENTO

Fundo com portfólio global com hedge cambial, estruturado para ser resiliente às mudanças nas condições econômicas, é uma alternativa para quem busca investir em ativos sustentáveis com diversificação geográfica.

PÚBLICO-ALVO

Investidor Qualificado

CARACTERÍSTICAS

| Classificação de Risco | | | | | | | | | |
|------------------------------------------------|-------------------------|---------------------------------------|-----|-----|-----|-----|-----|-----|-----|
| 0,5 | 1,0 | 1,5 | 2,0 | 2,5 | 3,0 | 3,5 | 4,0 | 4,5 | 5,0 |
| Aplicação inicial R\$ 500,00 | Liquidez | | | | | | | | |
| Permanência mínima R\$ 100,00 | Cotização | Fechamento | | | | | | | |
| Aplicações adicionais R\$ 100,00 | Aplicações | D+2 (úteis) | | | | | | | |
| Conceito global Não | Resgates | D+2 (úteis) | | | | | | | |
| Taxa de administração Min. 0,50% e Máx. 1,45%* | Liquidação | D+4 (úteis após conversão) | | | | | | | |
| Taxa de performance Não há | Horário de movimentação | 13:00 | | | | | | | |
| Tributação (I.R.) Longo Prazo | Tipo Anbima | Multimercado Investimento no Exterior | | | | | | | |
| Data de início 15/jul/2021 | Código Anbima | 600873 | | | | | | | |
| CNPJ 41.755.501/0001-65 | Código ISIN | BR08WLCTF004 | | | | | | | |
| Benchmark CDI | Administrador | Banco Bradesco S.A. | | | | | | | |
| | Gestor | Bradesco Asset Management S.A. | | | | | | | |
| | | DTVM | | | | | | | |

EVOLUÇÃO DO PL E RENTABILIDADE ACUMULADA (desde 15/07/2021)

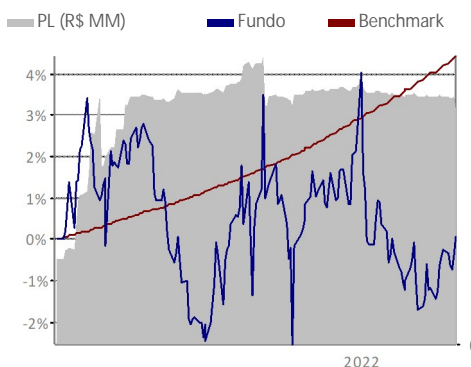

HISTOGRAMA

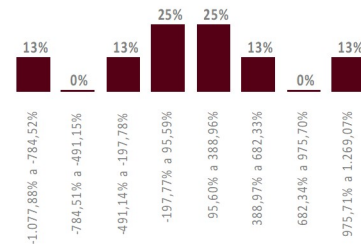

O histograma mostra a distribuição da rentabilidade nominal comparada com o benchmark que o fundo obteve desde 15/07/2021, dividida em oito janelas iguais, sendo o valor máximo e o mínimo, respectivamente, o maior e o menor valor apurado nesse período.

COMPOSIÇÃO DA CARTEIRA

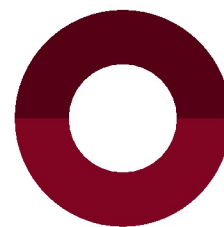

■ Renda Fixa (50,03%)
■ Cotas (49,92%)
■ Outros (0,05%)

A composição da carteira apresentada acima inclui todos os ativos do fundo, inclusive os ativos dos fundos investidos.

2022

2021

| | RETORNO DO FUNDO (%) | % DO BENCHMARK | RETORNO DO FUNDO (%) | % DO BENCHMARK |
|-----|----------------------|----------------|----------------------|----------------|
| Jan | -2,78 | - | - | - |
| Fev | 0,76 | 101,70 | - | - |
| Mar | - | - | - | - |
| Abr | - | - | - | - |
| Mai | - | - | - | - |
| Jun | - | - | - | - |
| Jul | - | - | 2,25 | 1.268,06 |
| Ago | - | - | -0,03 | - |
| Set | - | - | -4,05 | - |
| Out | - | - | 2,31 | 480,89 |
| Nov | - | - | -0,22 | - |
| Dez | - | - | 1,99 | 260,94 |

ANÁLISE DE CONSISTÊNCIA

| ANÁLISE / PERÍODO | 6 M | 12 M | 24 M | 36 M | 2022 | 2021 | 2020 | 2019 | 2018 | DESDE INÍCIO |
|----------------------------------------|--------|------|------|------|--------|--------|------|------|------|--------------|
| Retorno do fundo (%) | -2,12 | - | - | - | -2,03 | 2,13 | - | - | - | 0,05 |
| Retorno do benchmark (%) | 3,81 | - | - | - | 1,49 | 2,90 | - | - | - | 4,43 |
| % do Benchmark | - | - | - | - | - | 73,19 | - | - | - | 1,09 |
| Melhor mês (retorno %) | 2,31 | - | - | - | 0,76 | 2,31 | - | - | - | 2,31 |
| Melhor mês (data) | out-21 | - | - | - | fev-22 | out-21 | - | - | - | out-21 |
| Pior mês (retorno %) | -4,05 | - | - | - | -2,78 | -4,05 | - | - | - | -4,05 |
| Pior mês (data) | set-21 | - | - | - | jan-22 | set-21 | - | - | - | set-21 |
| Nº meses acima do benchmark | 3 | - | - | - | 1 | 3 | - | - | - | 4 |
| Nº meses abaixo do benchmark | 3 | - | - | - | 1 | 3 | - | - | - | 4 |
| Nº meses positivos | 3 | - | - | - | 1 | 3 | - | - | - | 4 |
| Nº meses negativos | 3 | - | - | - | 1 | 3 | - | - | - | 4 |
| Volatilidade fundo ano (%) | 13,54 | - | - | - | 15,33 | 15,33 | - | - | - | 0,00 |
| Tracking Error (%) | - | - | - | - | - | - | - | - | - | - |
| Sharpe (%) | - | - | - | - | - | - | - | - | - | - |
| Patrimônio líquido médio (R\$ milhões) | 5,9 | - | - | - | 5,6 | 5,6 | - | - | - | 5,6 |

INFORMAÇÕES IMPORTANTES

Material de divulgação produzido pela Bradesco Asset Management S.A. DTVM. LEIA O FORMULÁRIO DE INFORMAÇÕES COMPLEMENTARES, A LÂMINA DE INFORMAÇÕES ESSENCIAIS E O REGULAMENTO ANTES DE INVESTIR. Os documentos podem ser encontrados em www.bradesco.com.br. Rentabilidade passada não representa garantia de rentabilidade futura. A rentabilidade divulgada não é líquida de impostos. Descrição do Tipo Anbima disponível no Formulário de Informações Complementares. Fundos de investimento não contam com garantia do Administrador, do Gestor, de qualquer mecanismo de seguro ou Fundo Garantidor de Crédito - FGC. Este fundo tem menos de 12 (doze) meses. Para avaliação da performance de um fundo de investimento, é recomendável a análise de, no mínimo, 12 (doze) meses. O indicador econômico acima citado é mera referência econômica e não deve ser interpretado como meta ou parâmetro de performance do fundo. *O Fundo está sujeito às taxas de administração dos fundos investidos.

