

BRADESCO FIC AÇÕES ESG GLOBAL BDR NÍVEL I

JULHO DE 2021



OBJETIVO E POLÍTICA DE INVESTIMENTO

O objetivo do fundo é proporcionar aos seus Cotistas rentabilidade por meio das oportunidades oferecidas preponderantemente pelo mercado de renda variável, analisando os fatores de desempenho ambiental, social e de governança corporativa.

PÚBLICO-ALVO

Investidores em Geral

HISTOGRAMA

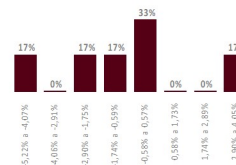

O histograma mostra a distribuição da rentabilidade nominal comparada com o benchmark que o fundo obteve desde 27/11/2020, dividida em oito janelas iguais, sendo o valor máximo e o mínimo, respectivamente, o maior e o menor valor apurado nesse período.

CARACTERÍSTICAS

Classificação de Risco									
0,5	1,0	1,5	2,0	2,5	3,0	3,5	4,0	4,5	5,0
Aplicação inicial R\$ 100,00	Liquidez Cotização	Fechamento							
Permanência mínima R\$ 100,00	Aplicações Resgates	D+1 (útil) D+1 (útil)							
Aplicações adicionais R\$ 100,00	Liquidação	D+2 (úteis)							
Conceito global Não	Horário de movimentação	16:00							
Taxa de administração 1,00% a.a.	Tipo Anbima	Ações Sustentabilidade/Governança							
Taxa de performance Não há	Código Anbima	563188							
Tributação (I.R.) Renda Variável	Código ISIN	BR05XHCTF006							
Data de início 27/nov/2020	Administrador	BEM DTVM							
CNPJ 39.345.047/0001-22	Gestor	Bradesco Asset Management S.A.							
Benchmark 50% Ibovespa + 50% MSCI USA Extended ESG Focus Index (BRL)	DTVM								

EVOLUÇÃO DO PL E RENTABILIDADE ACUMULADA (desde 27/11/2020)

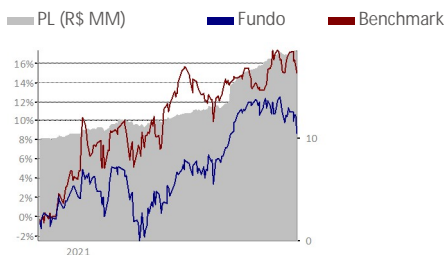

COMPOSIÇÃO DA CARTEIRA

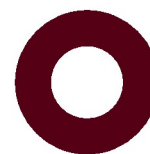

■ Renda Variável (100,00%)

2021

2020

	RETORNO DO FUNDO (%)	DISTÂNCIA DO BENCHMARK (PONTOS PERCENTUAIS)	RETORNO DO FUNDO (%)	DISTÂNCIA DO BENCHMARK (PONTOS PERCENTUAIS)
Jan	-3,14	-4,07	-	-
Fev	-0,52	-0,59	-	-
Mar	3,64	-1,87	-	-
Abr	1,34	-0,28	-	-
Mai	4,36	2,89	-	-
Jun	3,09	3,78	-	-
Jul	-3,26	-4,47	-	-
Ago	-	-	-	-
Set	-	-	-	-
Out	-	-	-	-
Nov	-	-	-1,33	-0,60
Dez	-	-	4,57	-0,30

ANÁLISE DE CONSISTÊNCIA

ANÁLISE / PERÍODO	6 M	12 M	24 M	36 M	2021	2020	2019	2018	2017	DESDE INÍCIO
Retorno do fundo (%)	8,73	-	-	-	5,32	3,17	-	-	-	8,66
Retorno do benchmark (%)	9,42	-	-	-	10,44	4,09	-	-	-	14,96
Distância do benchmark (p.p.)	-0,69	-	-	-	-5,12	-0,92	-	-	-	-6,29
Melhor mês (retorno %)	4,36	-	-	-	4,36	4,57	-	-	-	4,57
Melhor mês (data)	mai-21	-	-	-	mai-21	dez-20	-	-	-	dez-20
Pior mês (retorno %)	-3,26	-	-	-	-3,26	-	-	-	-	-3,26
Pior mês (data)	jul-21	-	-	-	jul-21	-	-	-	-	jul-21
Nº meses acima do benchmark	2	-	-	-	2	0	-	-	-	2
Nº meses abaixo do benchmark	4	-	-	-	5	2	-	-	-	7
Nº meses positivos	4	-	-	-	4	1	-	-	-	5
Nº meses negativos	2	-	-	-	3	1	-	-	-	4
Volatilidade fundo ano (%)	-	-	-	-	-	-	-	-	-	-
Tracking Error (%)	-	-	-	-	-	-	-	-	-	-
Sharpe (%)	-	-	-	-	-	-	-	-	-	-
Patrimônio líquido médio (R\$ milhões)	14,6	-	-	-	14,0	10,2	-	-	-	13,2

INFORMAÇÕES IMPORTANTES

Material de divulgação produzido pela Bradesco Asset Management S.A. DTVM. LEIA O FORMULÁRIO DE INFORMAÇÕES COMPLEMENTARES, A LÂMINA DE INFORMAÇÕES ESSENCIAIS E O REGULAMENTO ANTES DE INVESTIR. Os documentos podem ser encontrados em www.bradesco.com.br. Rentabilidade passada não representa garantia de rentabilidade futura. A rentabilidade divulgada não é líquida de impostos. Descrição do Tipo Anbima disponível no Formulário de Informações Complementares. Fundos de investimento não contam com garantia do Administrador, do Gestor, de qualquer mecanismo de seguro ou Fundo Garantidor de Crédito - FGC. Este fundo tem menos de 12 (doze) meses. Para avaliação da performance de um fundo de investimento, é recomendável a análise de, no mínimo, 12 (doze) meses. O indicador econômico acima citado é mera referência econômica e não deve ser interpretado como meta ou parâmetro de performance do fundo.

Fone Fácil Bradesco: 4002 0022 / 0800 570 0022 | SAC – Alô Bradesco: 0800 704 8383 | SAC – Deficiência Auditiva ou de Fala: 0800 722 0099.

Ouvidoria: 0800 727 9933 | bram.bradesco@bram.bradesco.com.br | Assessoria de Investimento: capitais e regiões metropolitanas: 4020 1414 | Demais localidades: 0800 704 1414 | Em dias úteis, das 8h às 20h – horário de Brasília.



Gestão de Recursos